

埼玉文化イベント情報

ホームページ



埼玉県マスコット
「さいたままっち」

イベントを検索して
出かけよう！



イベントを登録して
PRしよう！

SAITAMA

埼玉県マスコット
「コバトン」

埼玉県内で行われるさまざまな文化イベントを紹介するホームページです。

主催者が直接イベント情報を入力することができますので、
イベントの広報の場として、ぜひご利用ください。

詳しくは

<http://event-saitama.jp/>



<イベント登録について>

埼玉県のホームページにイベント情報を掲載しませんか？

コンサート、書道展、美術展、公演、映画の上演、俳句大会、生け花展などの文化イベントが登録できます。

登録方法① 自分で登録する

ホームページからアカウントの取得手続きをしてください。
アカウントを取得すると、イベントの登録ができるようになります。
次回以降は手続きなしでイベント登録ができます。

登録方法② 登録申し込みを行う

登録を希望するイベントについて、裏面の登録用紙にご記入の上、FAX、メールまたは郵送で送ってください。
なお、チラシ等がある場合は、登録用紙とあわせて送ってください。

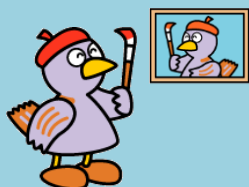

埼玉県 県民生活部 文化振興課
TEL 048-830-2884 FAX 048-830-4752
E-mail a2875-01@pref.saitama.lg.jp
郵便 〒330-9301 (住所不要) 埼玉県文化振興課



埼玉文化イベント情報

埼玉県県民生活部文化振興課

FAX :048-830-4752 (送付状不要)

Eメール:a2875-01@pref.saitama.lg.jp

郵便:〒330-9301(住所不要) 埼玉県文化振興課あて



埼玉文化イベント情報 登録用紙

平成 年 月 日

タイトル ※	
本文 ※	
開始日 ※	平成 年 月 日 から
終了日 ※	平成 年 月 日 まで
ジャンル ※	<input type="checkbox"/> 音楽 <input type="checkbox"/> 美術 <input type="checkbox"/> 演劇 <input type="checkbox"/> 舞踊 <input type="checkbox"/> 文芸・歴史 <input type="checkbox"/> 書道 <input type="checkbox"/> その他
住所 ※	
会場名 ※	
会場URL	
最寄駅等 ※	駅より 分
料金 ※	<input type="checkbox"/> 有料 <input type="checkbox"/> 無料
料金備考	
主催者 ※	
問い合わせ先	
備考	
イベント画像	<input type="checkbox"/> あり <input type="checkbox"/> なし (ありの場合は、画像を添付してください。)

以下の「問い合わせ先」はホームページ管理者（文化振興課）から、登録を申し込まれた方へ連絡するための記入欄です。ホームページには掲載されません。ご記入いただいた個人情報は、埼玉文化イベント情報の管理のみに使用します。

問い合わせ先

団体名 ※	
担当者名 ※	
電話番号 ※	
FAX番号 ※	
メールアドレス	

* ※は必須項目です。

* 未記入の項目が多い場合には、登録されないことがあります。